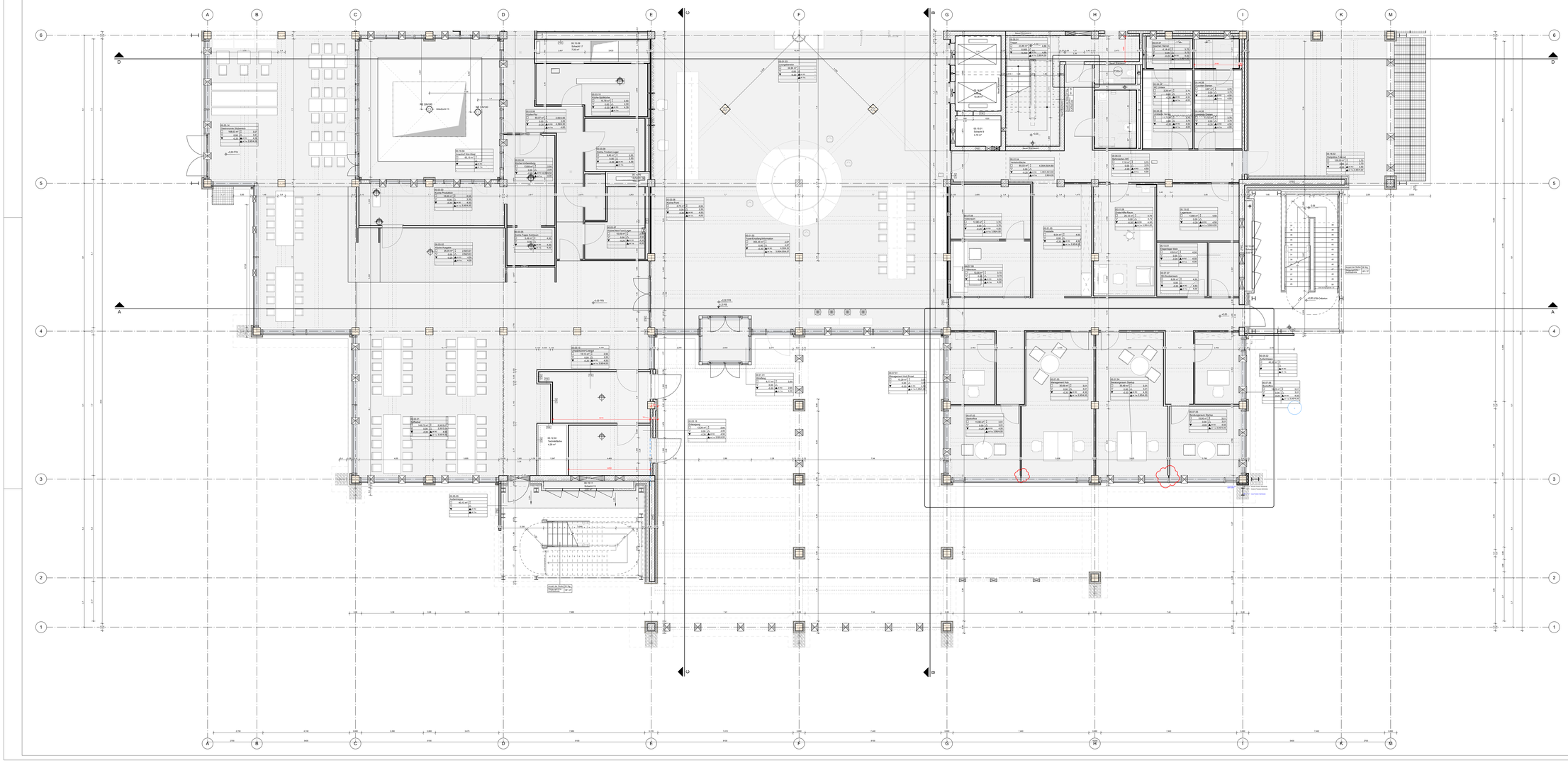

Allgemein

4711.1	Detailnetzwerk mit Plannummer
R.2.001 DIN 276 KGR	Türstellplatz
A	Gebäudeteil
A	Schnittlinie
O	Decke
OK	Oberkante
UK	Unterkante
VK	Vorderkante
UZ	Untersicht
BR	Brüstung
RFB	Rohfußboden
FFB	Fertigfußboden
SP	Spachtel
Fl	Fliesen
P	Putz
TP	Trockenputz
SB	Sichtbeton

	Stahlbeton
	WU-Beton
	Stahlbetonfertigteil
	Mauerwerk
	Stahlbau
	Trockenbauwand
	Elementtrennwand - Glas
	Elementtrennwand - geschlossen
	Pfosten-Riegel-Konstruktion
	Hitzeraudämmung - hart
	Hitzeraudämmung - weich
	Abdichtung
	Bauteile verdeckt unter Schnittebene
	Bauteile über Schnittebene
	Außerhalb - Ansichtsebene
DN 32	Wanddurchbruch, z.B. Elektro
DN 65	Bodendurchbruch, z.B. Sanitär
DN 40	Deckendurchbruch, z.B. Sanitär
DN 40	Bodendurchbruch, z.B. Sanitär
DN 40/40	Boden- / Wanddurchbruch, z.B. Elektro
	Höhensprung RFB
	unverbindlicher Einrichtungsvorschlag
FH 1,50 Fertigfußboden Rohfußboden	Grundfläche

Raumstempel

Raumnummer	0.075.0400		
Raumfläche	Raumnutzung		
	62,34m²	2,50	Lichte Raumhöhe
OK Fertigboden	0,00	4,50	UK Rohdecke
OK Rohdecke	2,50	4,50	UK Fertigdecke
Bodenaufbau	Oberschichtung	Rohdeckenhöhe	Deckenaufbau

Brandschutz

Ausführung tragender und aussteifender Bauteile in Brandklasse ---

Brandschutzklassen gem. Brandschutznachweis:

[F30 A-M]	Brandwand
[F30 A]	Feuerbeständige Wand aus nichtbrennbaren Baustoffen
[F30 A]	Feuerhemmende Wand aus nichtbrennbaren Baustoffen
[T30]	feuerbeständige Tür; rauchdicht und selbstschließend
[T30]	feuerhemmende Tür; dicht- und selbstschließend
[T30-RS]	feuerbeständige Tür; rauchdicht und selbstschließend
[T30-RS]	feuerhemmende Tür; rauchdicht und selbstschließend
[VG30]	Tor vollwand; dicht- und selbstschließend
[RS]	rauchdichte und selbstschließende Tür
[dT]	dichtschließende Tür
[dTA]	dicht- und selbstschließende Tür ohne Brandschutzanforderungen

Schallschutz

R'w	bewertetes Schalldämmmaß von Bauteilkombinationen mit flankierenden Bauteilen
Rw,P	bewertetes Schalldämmmaß von Bauteilen, Prüfergebnis
Rw,R	flankierendes bewertetes Schalldämmmaßes von Bauteilen
	Wände, Decken, Fenster: Rw,R = Rw,P - 2dB
	Türen: Rw,R = Rw,P - 3dB

Lage
Angaben an Wänden gilt bis zum nächsten einbindenden Bauteil

FW	FW	FW
FW	RW	FW
FW	FW	FW

HINWEIS:
Darstellung AAL nachrichtlich
Aktuelle Außenanlagen-Planung siehe Datux / Revit Modell.

INDEX	PLANHISTORIE	DATUM	NAME
42	Überarbeitung Informelle Ergänzung Eingangsüberdachungen Anpassung Wände und Fenster Anpassung Treppe Anpassung der Planung	10.06.2025	NAC
41	Gesetzlichkeiten Planungsstatusbruch	20.06.2025	VGA
40	Gesetzlichkeiten Planungsstatusbruch	26.05.2025	VGA
39	Gesetzlichkeiten Planungsstatusbruch	26.05.2025	VGA
38	Gesetzlichkeiten Planungsstatusbruch	23.04.2025	VGA
37	Gesetzlichkeiten Planungsstatusbruch	11.04.2025	SCL,VGA
36	Gesetzlichkeiten Planungsstatusbruch	28.03.2025	VGA
35	Anpassungen nach Angabe VGSD Rückkauf	19.02.2025	VGA
34	Gesetzlichkeiten Planungsstatusbruch	14.02.2025	VGA
34	Gesetzlichkeiten Planungsstatusbruch	28.02.2025	VGA
33	Gesetzlichkeiten Planungsstatusbruch	17.01.2025	VGA
32	Planstand VGSD Rückgang	23.04.2024	FBE
31	Gesetzlichkeiten Planungsstatusbruch	17.01.2025	FBE
30	Gesetzlichkeiten Planungsstatusbruch	30.10.2024	VGA
29	Gesetzlichkeiten Planungsstatusbruch	30.10.2024	VGA
28	Planstand Rückgang	02.10.2024	VGA
27	Gesetzlichkeiten Planungsstatusbruch	17.09.2024	VGA
26	Integrierte Ausführungsplan SPZ an TGP	13.09.2024	VGA
25	Einarbeitung Anmerkungen ZBV VESDG	30.10.2024	VGA
24	Gesetzlichkeiten Planungsstatusbruch	30.10.2024	VGA
23	Einarbeitung Anmerkungen ZBV VESDG	17.09.2024	VGA
22	Gesetzlichkeiten Planungsstatusbruch	11.10.2024	FBE
21	Gesetzlichkeiten Planungsstatusbruch	27.09.2024	FBE
20	Gesetzlichkeiten Planungsstatusbruch	11.10.2024	FBE
19	Gesetzlichkeiten Planungsstatusbruch	11.10.2024	FBE

Projektnummer | Kürzel | Gebäude | Ebene | Fachdisziplin | Nummer | Status | Sonderinhalt | Modellinhalt | Dateiformat

1656_00_50_HEN_AR_G_00_0004_05_V_43

Planungsphase
LPH 5

Projekt **1656** | Abschnitt **00** | Ebene **0351_Grundrisse 50**

Planinhalt
Erdgeschoss Teil 2

Maßstab **1 : 50** | Papierformat **A0+++**

Planverfasser | Adresse: Alexanderstraße 7, 10178 Berlin | Planerschlüsselgeneriert: 115152024 | Freigabestatus-status: IV | Dez.: DVL

Bauherr
Brainergy Park Jülich GmbH
Am Brainergy Park 1
52428 Jülich

Projekt
Brainergy Hub Jülich

Höhenbezugspunkt
Höhenbezug Grundschnitt ±0,00 = 108,40 m ü. NHN
Alle Maße in Fertigmaßmaß Bitte ü. NHN

Erdbebenzone
Bauwerkklasse Gebäude nach in Erdbebenzone 2
Nach DIN EN 1998-1 2-2 für nichttragende Bauteile ist zu beachten:
Nachweisführung zur Erdbebensicherheit erfolgt durch die ausführenden Fachfirmen